

## Уровень производственной площадки «DAIRY-PLANT» (уровень L3 для молочной отрасли)

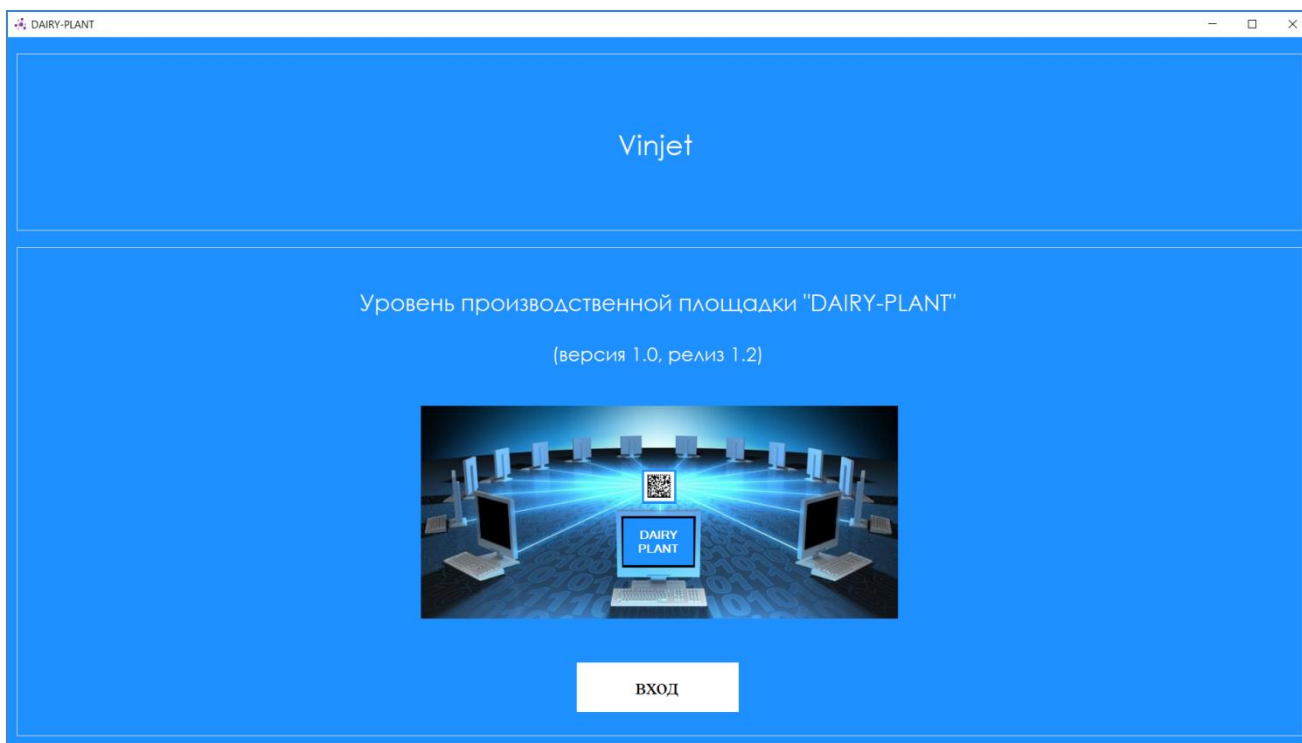

# Для чего необходим уровень L3?

## Назначение

Для правильной работы комплексного решения Track & Trace необходимо соответствие структуры построения системы общепринятому стандарту - **ANSI / ISA-95**.

**Только при условии соответствия стандарту ANSI / ISA-95 возможно:**

- построить систему масштабируемой с возможностью дальнейшего развития
- распределить задачи между логическими уровнями системы
- достичь удобства в настройке, обслуживании и управлении системой
- гибко разграничить уровни доступа административного и технического персонала
- обеспечить сохранность и целостность данных на всех уровнях системы (уровни L1...L4)
- достичь простоты настройки оборудования за счет активного использования рецептуры
- обеспечить работу на оборудовании независимо от состояния линии связи с уровнем L3

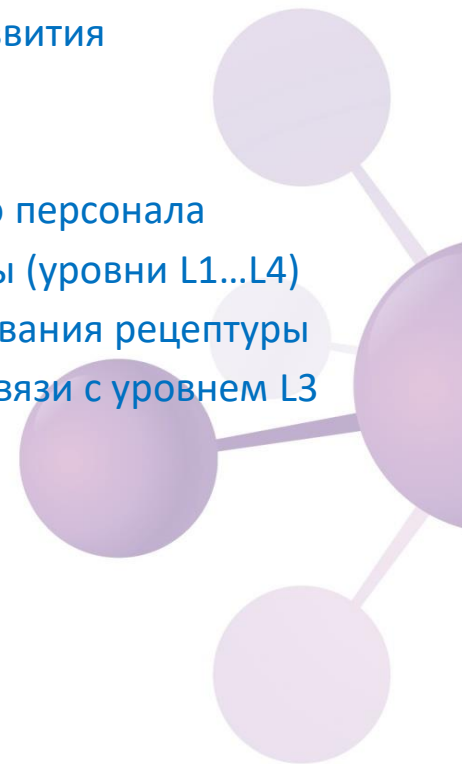

# Уровень L3 упрощает работу персонала

**НЕ ПОТРЕБУЕТСЯ** работать в ручном режиме в личном кабинете ГИС МТ и СУЗ

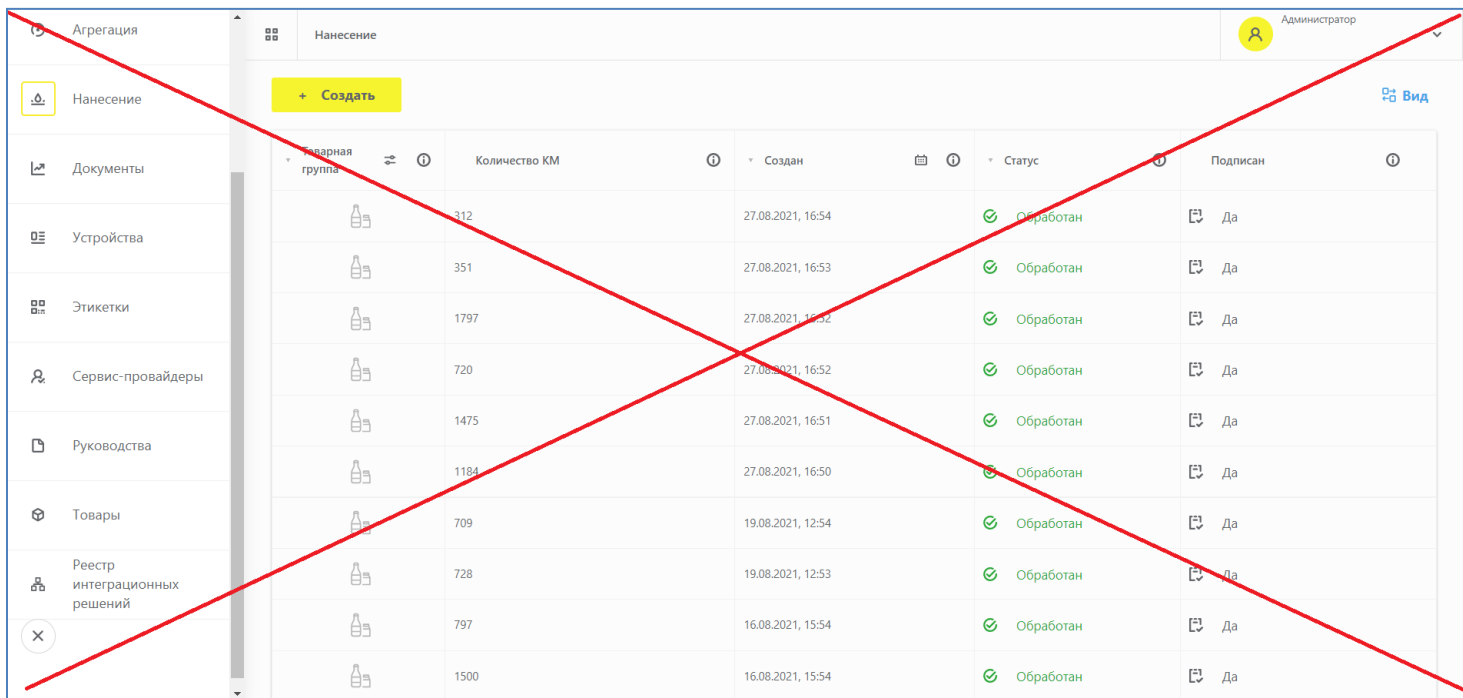

Товарная группа	Количество КМ	Создан	Статус	Подписан
	312	27.08.2021, 16:54	Обработан	Да
	351	27.08.2021, 16:53	Обработан	Да
	1797	27.08.2021, 16:52	Обработан	Да
	720	27.08.2021, 16:52	Обработан	Да
	1475	27.08.2021, 16:51	Обработан	Да
	1184	27.08.2021, 16:50	Обработан	Да
	709	19.08.2021, 12:54	Обработан	Да
	728	19.08.2021, 12:53	Обработан	Да
	797	16.08.2021, 15:54	Обработан	Да
	1500	16.08.2021, 15:54	Обработан	Да

## Уровень L3 упрощает работу персонала

**НЕ ПОТРЕБУЕТСЯ** создавать и править в различных текстовых редакторах отчеты о нанесении и вводе товаров в оборот

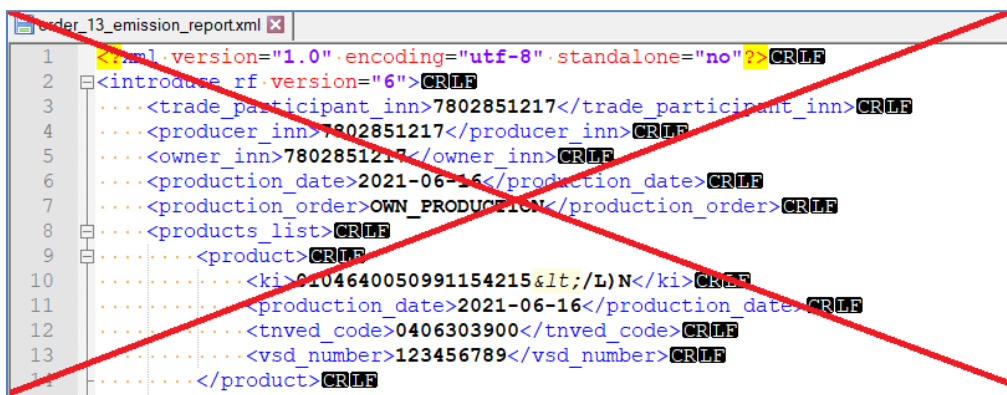

```
1 <?xml version="1.0" encoding="utf-8" standalone="no"?>CRIF
2 <introduce_rf version="6">CRIF
3 .....<trade_participant_inn>7802851217</trade_participant_inn>CRIF
4 .....<producer_inn>7802851217</producer_inn>CRIF
5 .....<owner_inn>7802851217</owner_inn>CRIF
6 .....<production_date>2021-06-16</production_date>CRIF
7 .....<production_order>OWN_PRODUCTION</production_order>CRIF
8 .....<products_list>CRIF
9 .....<product>CRIF
10 .....<ki>0104640050991154215</ki>CRIF
11 .....<production_date>2021-06-16</production_date>CRIF
12 .....<tnved_code>0406303900</tnved_code>CRIF
13 .....<vsd_number>123456789</vsd_number>CRIF
14 .....</product>CRIF
```

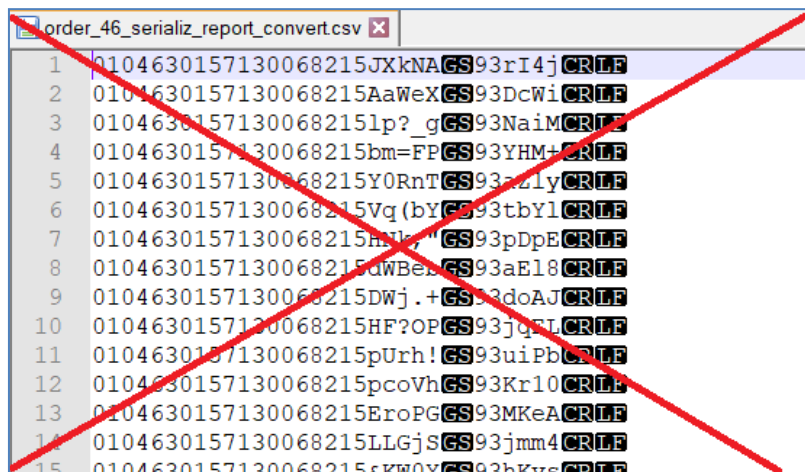

```
1 0104630157130068215JXkNA GS93rI4j CRIF
2 0104630157130068215AaWeX GS93DcWi CRIF
3 0104630157130068215lp?_g GS93NaiM CRIF
4 0104630157130068215bm=FP GS93YHM+ CRIF
5 0104630157130068215Y0RnT GS93aZly CRIF
6 0104630157130068215Vq (bY GS93tbYl CRIF
7 0104630157130068215Hkz" GS93pDpE CRIF
8 0104630157130068215dWBer GS93aE18 CRIF
9 0104630157130068215Dwj.+ GS93doAJ CRIF
10 0104630157130068215HF?OP GS93jqEL CRIF
11 0104630157130068215pUrh! GS93uiPb CRIF
12 0104630157130068215pcoVh GS93Kr10 CRIF
13 0104630157130068215EroPG GS93MKeA CRIF
14 0104630157130068215LLGjS GS93jmm4 CRIF
15 0104630157130068215cKW0V GS93bKve CRIF
```

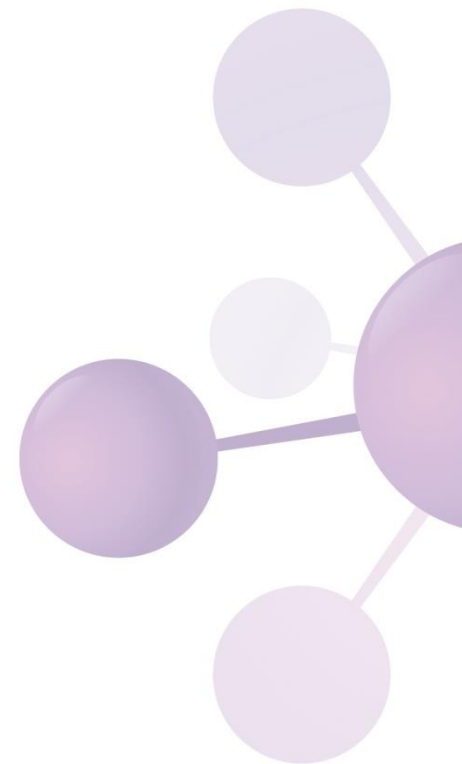

# Уровень L3 упрощает работу персонала

**НЕ ПОТРЕБУЕТСЯ** отправлять созданные отчеты в ГИС МТ и СУЗ в ручном режиме и следить за тем, чтобы отчеты были отправлены в требуемой последовательности, приняты, прошла оплата по кодам, скачивать квитанции по отчетам и производить их анализ.

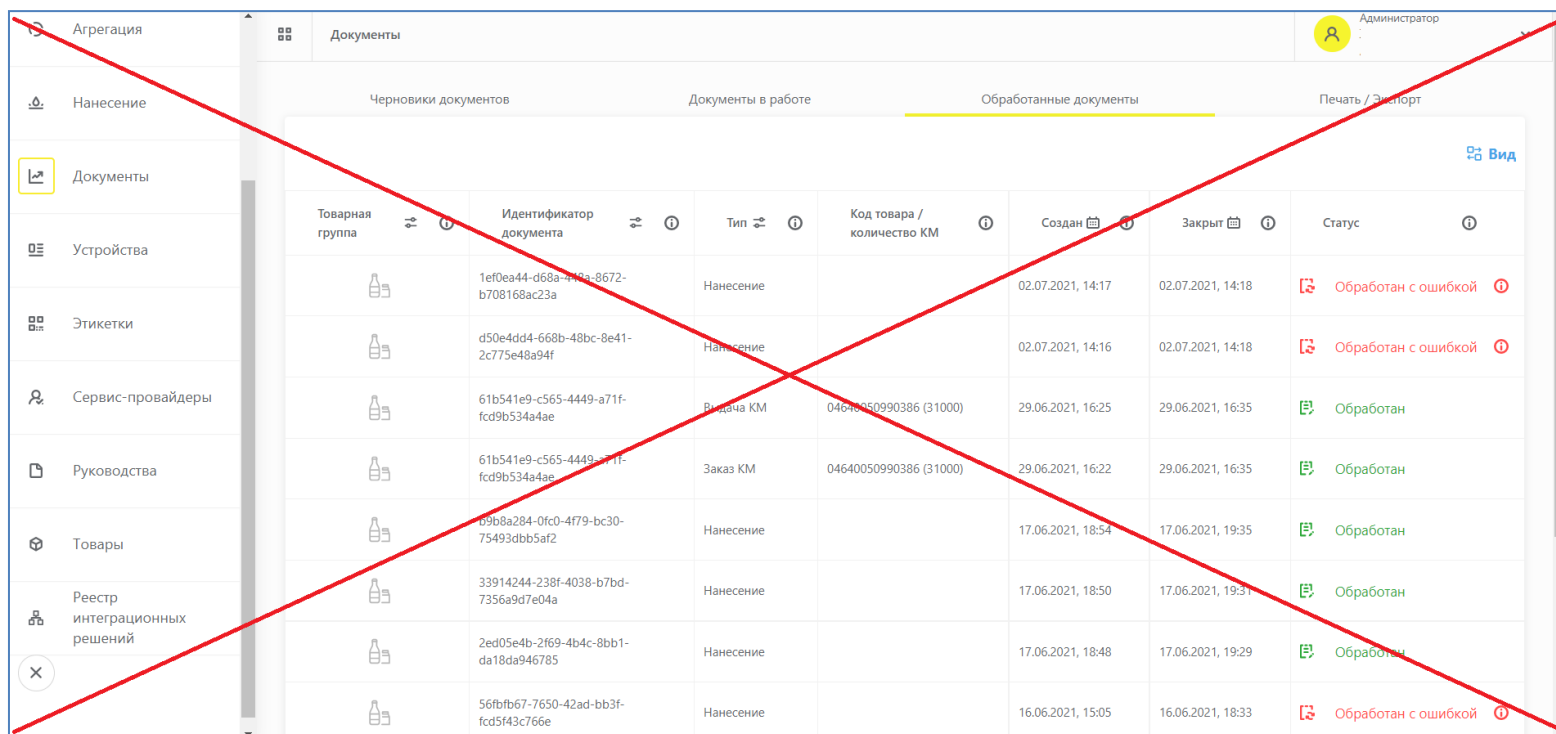

Администратор

Документы

Черновики документов | Документы в работе | **Обработанные документы** | Печать / Экспорт

Товарная группа	Идентификатор документа	Тип	Код товара / количество КМ	Создан	Закрыт	Статус
	1ef0ea44-d68a-4493-8672-b708168ac23a	Нанесение		02.07.2021, 14:17	02.07.2021, 14:18	Обработан с ошибкой
	d50e4dd4-668b-48bc-8e41-2c775e48a94f	Нанесение		02.07.2021, 14:16	02.07.2021, 14:18	Обработан с ошибкой
	61b541e9-c565-4449-a71f-fcd9b534a4ae	Выдача КМ	0464050990386 (31000)	29.06.2021, 16:25	29.06.2021, 16:35	Обработан
	61b541e9-c565-4449-a71f-fcd9b534a4ae	Заказ КМ	04640050990386 (31000)	29.06.2021, 16:22	29.06.2021, 16:35	Обработан
	09b8a284-0fc0-4f79-bc30-75493dbb5af2	Нанесение		17.06.2021, 18:54	17.06.2021, 19:35	Обработан
	33914244-238f-4038-b7bd-7356a9d7e04a	Нанесение		17.06.2021, 18:50	17.06.2021, 19:31	Обработан
	2ed05e4b-2f69-4b4c-8bb1-da18da946785	Нанесение		17.06.2021, 18:48	17.06.2021, 19:29	Обработан
	566fbf67-7650-42ad-bb3f-fcd5f43c766e	Нанесение		16.06.2021, 15:05	16.06.2021, 18:33	Обработан с ошибкой

## Уровень L3 упрощает работу персонала

**НЕ ПОТРЕБУЕТСЯ** пытаться организовать процесс маркировки в бухгалтерских программах предприятия, которые не могут обеспечить комфортной, понятной и функциональной работы персоналу с процессом маркировки на предприятии, как независимый уровень L3 по причине другого назначения.

Функционал бухгалтерских программ непрерывно обновляется и этот момент необходимо постоянно отслеживать и оперативно вносить изменения в учетные системы предприятия.

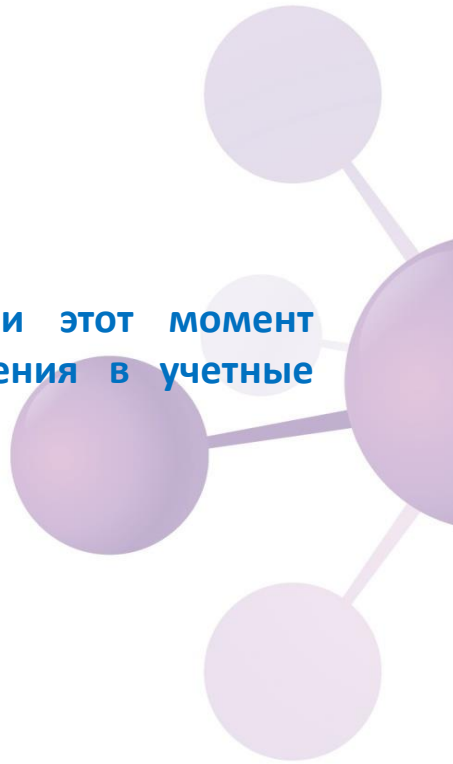

## Уровень L3 упрощает работу персонала

**НЕ ПОТРЕБУЕТСЯ** перед запуском партий на каждой производственной линии загружать коды маркировки с внешних USB устройств в принтеры для печати и выгружать данные в файлы после печати для формирования отчетов о нанесении.

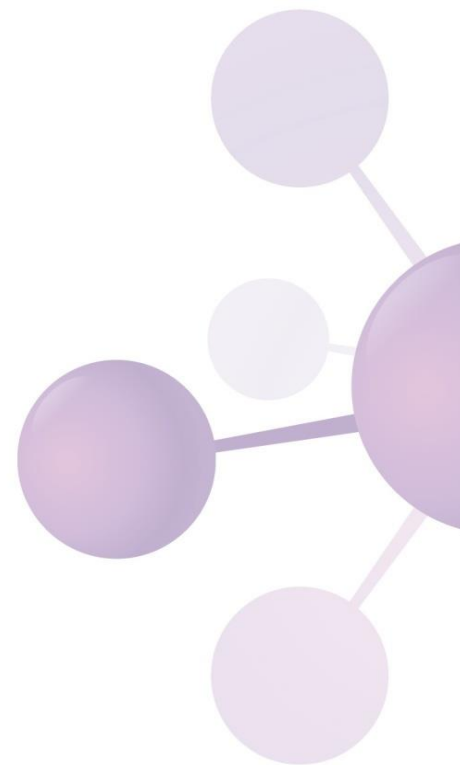

## Выводы о необходимости уровня L3

Без независимого уровня L3 работать с процессом маркировки на предприятии возможно, но:

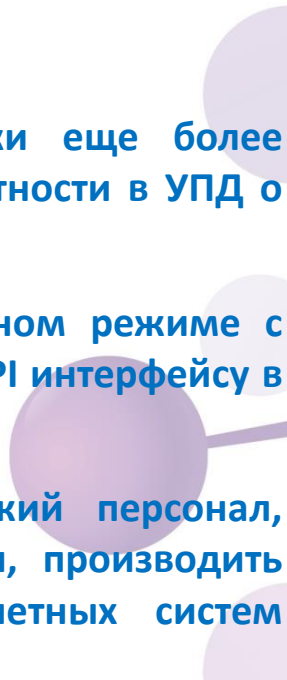
1. Только для небольших предприятий, для больших и средних рекомендуется автоматизировать большинство процессов работы с маркировкой. В противном случае процесс становится очень сложным и неуправляемым для персонала.
  2. Необходимо смириться с перечисленными ранее недостатками.
  3. Необходимо понимать, что существующий процесс маркировки еще более усложнится при вводе обязательной агрегации продукции и отчетности в УПД о каждом SGTIN при отгрузках.
  4. Вероятность совершения ошибок персоналом при работе в ручном режиме с файлами отчетности значительно возрастает наряду с работой по API интерфейсу в автоматическом режиме.
  5. В большинстве случаев потребуется дополнительный технический персонал, который будет запрашивать коды, отправлять файлы отчетности, производить анализ ошибок, отслеживать и устанавливать обновления учетных систем предприятия и т.д.
- 

# Преимущества уровня L3

## Наглядное представление работы каждой производственной линии в реальном времени

Главное меню

	ОБОРУДОВАНИЕ	СТАТУС	ЗАКАЗ	ПРОДУКТ	ПАЧКА	КОРОБ	ПАЛЛЕТА
ЛИНИЯ 1	СТМ	работа	0301210111	Доксиламин-ФОРП	15848 / 26000	82 / 132	0 / 3
ЛИНИЯ 2	TR	работа	0302217193	АнвиМакс	31768 / 51000	202 / 319	0 / 8
ЛИНИЯ 3	MARCHESINI	работа	1701211933	Трекрезан № 10	10187 / 29000	69 / 194	0 / 4
ЛИНИЯ 4	РУЧНАЯ	нет связи	---	---	---	---	---
ЛИНИЯ 5	---	---	---	---	---	---	---
ЛИНИЯ 6	---	---	---	---	---	---	---
ЛИНИЯ 7	---	---	---	---	---	---	---
ЛИНИЯ 8	---	---	---	---	---	---	---
ЛИНИЯ 9	---	---	---	---	---	---	---
ЛИНИЯ 10	---	---	---	---	---	---	---

Название заказа	Описание заказа	Название продукта	Упаковка продукта	Производственная линия	Статус заказа
2001211568	Стрип №5	Глицерин 2,11 г	суппозитории, № 10	ЛИНИЯ 1	готов к отправке
1901211568	Стрип №5	Глицерин 2,11 г	суппозитории, № 10	ЛИНИЯ 1	отправлен на линию
1801211568	Стрип №5	Глицерин 2,11 г	суппозитории, № 10	ЛИНИЯ 1	отправлен на линию
1701211568	Стрип №5	Глицерин 2,11 г	суппозитории, № 10	ЛИНИЯ 1	отправлен на линию
2301211933	Блистер №10	Трекрезан № 10	Блистер № 10	ЛИНИЯ 3	отправлен на линию
2201211933	Блистер №10	Трекрезан № 10	Блистер № 10	ЛИНИЯ 3	отправлен на линию
2101211933	Блистер №10	Трекрезан № 10	Блистер № 10	ЛИНИЯ 3	отправлен на линию
0802213841	Блистер №10 (А и Б)	Антигриппин АНВИ	блистер № 20	ЛИНИЯ 2	отправлен на линию
0702213841	Блистер №10 (А и Б)	Антигриппин АНВИ	блистер № 20	ЛИНИЯ 2	отправлен на линию
2001211933	Блистер №10	Трекрезан № 10	Блистер № 10	ЛИНИЯ 3	отправлен на линию
55501210370	тест	Рибавирин 200 мг	блистер 10, №30	ЛИНИЯ 1	отправлен на линию
55501211940	Тест	Трекрезан № 20	Блистер № 10	ЛИНИЯ 3	отправлен на линию
55501213706	Тест	АнвиМакс, лимон № 6	Порошок № 6	ЛИНИЯ 1	отправлен на линию

производительность    обновить    отправить на линию    информация

Администратор 12.02.2021 12:42:30

# Преимущества уровня L3

## Наглядное представление работы каждой производственной линии в реальном времени

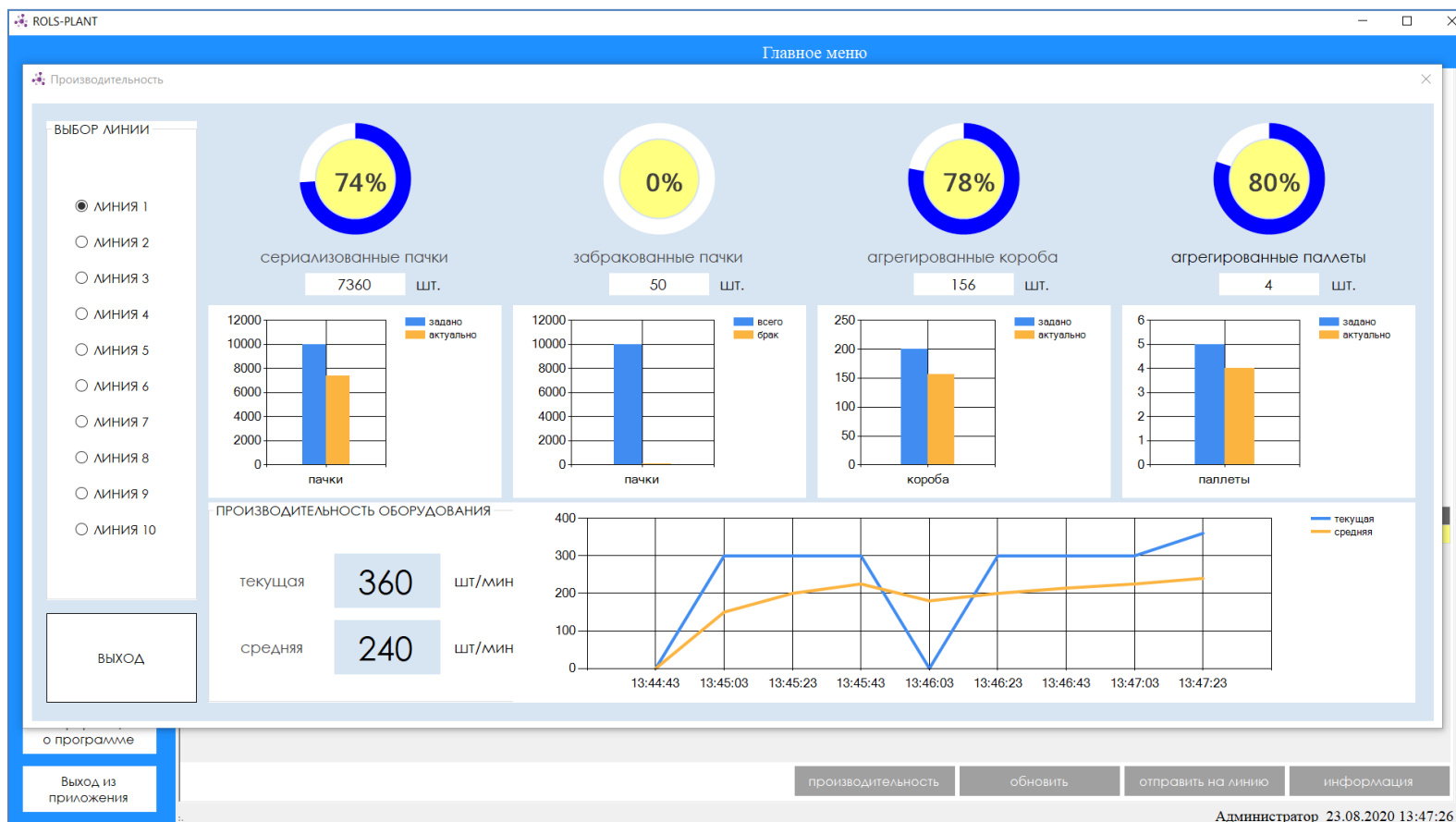

# Преимущества уровня L3

Возможность создания, хранения и редактирования каталогов предприятия необходимых для обеспечения процесса маркировки товаров

DAIRY-PLANT

Каталоги

Производственная площадка	Производственные линии	Сервис-провайдеры	Собственники	Продукция	Контрагенты		
Наименование продукта	GTIN продукта	Описание упаковки	Собственник ЛП	Тип производства	Код ТНВЭД	СГ менее 72 часов	
3X Российский брусок 200г	04640050990973	флоу-пак	ООО "Д "Алантаь"	контрактное	0406303900	нет	обновить
3X Сливочный слиас 500г	04640050990362	слиас	ООО "Д "Алантаь"	контрактное	0406303900	нет	добавить
3X Сливочный слиас 125г	04640050991192	слиас	ООО "Д "Алантаь"	контрактное	0406303900	нет	удалить
3X Сыр росс слиас 125г	04640050991154	слиас	ООО "Д "Алантаь"	контрактное	0406303900	нет	редактировать
сыр Голландский 80г нарезка BB	04660124440098	кусок	ООО "Свежее решение"	контрактное	0406303100	нет	
сыр Фитнес 200г. брусок BB	04660124440081	кусок	ООО "Свежее решение"	контрактное	0406303100	нет	
сыр Российский 200г. брусок BB	04660124440104	кусок	ООО "Свежее решение"	контрактное	0406303100	нет	
сыр Легкий 200г. брусок BB	04660124440111	кусок	ООО "Свежее решение"	контрактное	0406303100	нет	
3X Голландский слиас 500г	04640050990300	слиас	ООО "Д "Алантаь"	контрактное	0406303900	нет	
3X Российский слиас 500г	04640050990324	слиас	ООО "Д "Алантаь"	контрактное	0406303900	нет	
3X Гауда слиас 500г	04640050990348	слиас	ООО "Д "Алантаь"	контрактное	0406303900	нет	
3X Российский брусок 390г	04640050991444	флоу-пак	ООО "Д "Алантаь"	контрактное	0406303900	нет	
3X Голландский брусок 390г	04640050991505	флоу-пак	ООО "Д "Алантаь"	контрактное	0406303900	нет	
3X Гауда брусок 390г	04640050991529	флоу-пак	ООО "Д "Алантаь"	контрактное	0406303900	нет	
Сыр Лори "ДА" 200г	04630157130068	кусок	ООО "Бари"	контрактное	0406909901	нет	
Сыр Чанах "ДА" 200г	04630157130075	кусок	ООО "Бари"	контрактное	0406909901	нет	
Сыр Алашкерт "ДА" 200г	04630157130082	кусок	ООО "Бари"	контрактное	0406909901	нет	
Сыр козий "ДА" 200г	04630157130099	кусок	ООО "Бари"	контрактное	0406905000	нет	
Сыр овечий брынза "ДА" 200г	04630157130105	кусок	ООО "Бари"	контрактное	0406905000	нет	

Администратор 06.09.2021 8:58:56

# Преимущества уровня L3

Централизованное создание и хранение заказов на маркировку и учет продукции для каждой производственной линии с возможностью заказывать упаковку с кодами маркировки в типографии или производить печать кодов на предприятии

Текущие заказы (на линию)		Завершенные заказы (с линии)		Закрытые заказы (архив)	
Название заказа	Описание заказа	Название продукта	Упаковка продукта	Производственная линия	Статус заказа
64	---	сыр Фитнес 200г. бр...	заполнить	не назначена	генерация номеров
40	---	сыр Фитнес 200г. бр...	заполнить	не назначена	генерация номеров
30	---	Сыр Лори "ДА" 200г	кусок	не назначена	генерация номеров

Информация о продукте		Общая информация по заказу	
GTIN продукта:	04640050990973	Название заказа:	* 68
Описание упаковки:	флоу-пак	Описание заказа:	<input type="text"/>
Код ТНВЭД:	0406303900	<input checked="" type="checkbox"/> автоматическое назначение	
Срок годности менее 72 часов:	нет	Печать кодов товара:	* <input type="text" value="самостоятельно"/>
Собственник продукта:	* ООО "ТД "Аланталь"	Сервис-провайдер:	<input type="text" value="SELF_MADE"/>
Название продукта:	* ЗХ Российский брусок 200г	Идентификатор провайдера:	<input type="text"/>
Контактное лицо:	<input type="text"/>	<input type="checkbox"/> коды были заказаны через ЛК СУЗ	
Идентификатор СУЗ:	6996abeb-8a1b-4101-96d0-beb0823	Кол-во кодов товара в заказе:	* <input type="text" value="150000"/>
Идентификатор соединения:	e4b30a45-bd47-474f-a46e-ad17cd76	Тип оплаты кодов:	* <input type="text" value="по нанесению"/>
Сертификат для заказа кодов:	b0be8b05d3c84d964644222b594f3208a94		

Buttons: Отменить, Подтвердить

Поля обязательные для заполнения: \*

# Преимущества уровня L3

Автоматический обмен данными с системой ГИС МТ и станцией управления заказами (СУЗ) по средством API интерфейса

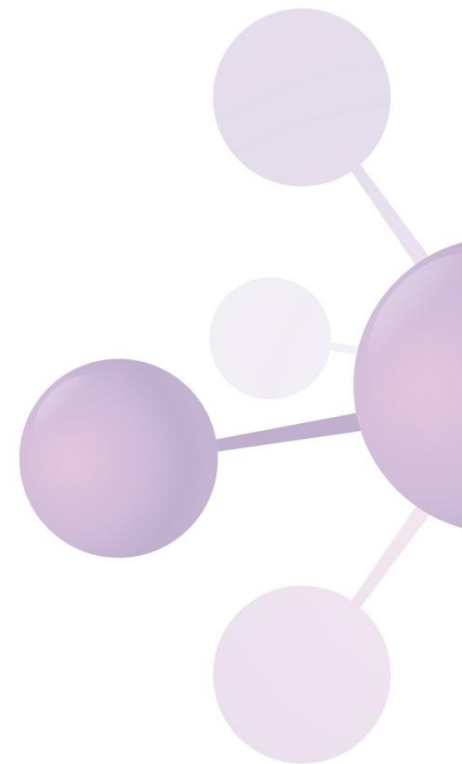
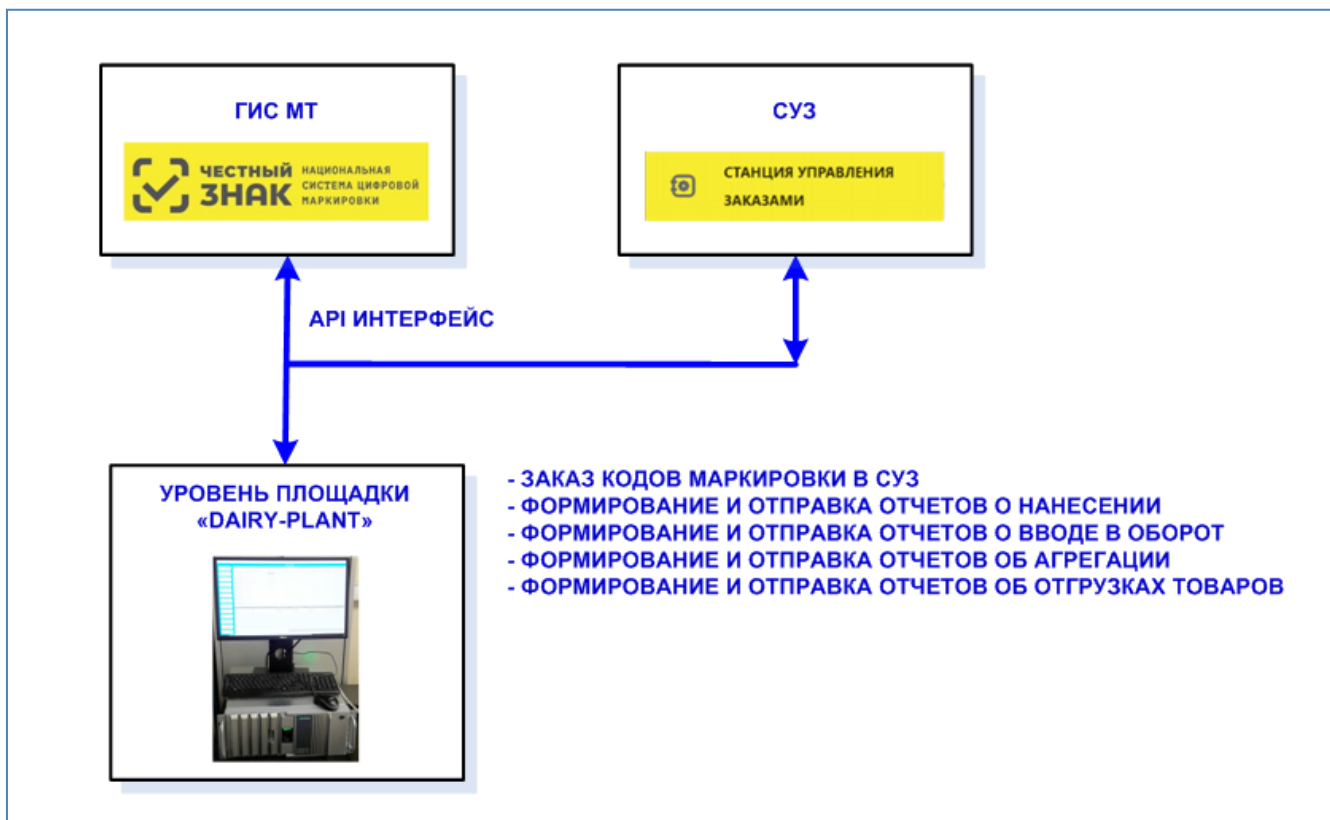

# Преимущества уровня L3

Учет и долговременное хранение архива изменений в системе, в том числе по каждой единице оборудования производственной линии с возможностью поиска по установленным фильтрам

DAIRY-PLANT

Контроль изменений

отчеты

количество сообщений: всего 489, отобразить 1000

фильтры:  дата и время от: 06.09.2021 09:07 до: 06.09.2021 09:07

оборудование

размещение

Дата и время	Оборудование	Размещение	Пользователь	Изменения в системе
2021-09-06 08:55:33	DAIRY-PLANT	УРОВЕНЬ 3	Администратор	Данные продукта (сыр Легкий 200г.брусок ВВ) были изменены
2021-09-06 08:55:25	DAIRY-PLANT	УРОВЕНЬ 3	Администратор	Данные продукта (сыр Российский 200г.брусок ВВ) были изменены
2021-09-06 08:55:15	DAIRY-PLANT	УРОВЕНЬ 3	Администратор	Данные продукта (сыр Фитнес 200г. брусок ВВ) были изменены
2021-09-06 08:55:06	DAIRY-PLANT	УРОВЕНЬ 3	Администратор	Данные продукта (сыр Голландский 80г нарезка ВВ) были изменены
2021-09-06 08:50:27	DAIRY-PLANT	УРОВЕНЬ 3	система	Заказ (68) был успешно создан
2021-09-06 08:49:28	DAIRY-PLANT	УРОВЕНЬ 3	система	Регистрация в системе пользователя: Администратор
2021-07-20 08:54:21	DAIRY-PLANT	УРОВЕНЬ 3	система	Регистрация в системе пользователя: Администратор
2021-07-20 08:54:07	DAIRY-PLANT	УРОВЕНЬ 3	система	Регистрация в системе пользователя: Администратор
2021-07-09 15:11:47	DAIRY-PLANT	УРОВЕНЬ 3	система	Прием заказа 67 с линии (ЛИНИЯ 2) произведен успешно
2021-07-09 15:11:36	DAIRY-PLANT	УРОВЕНЬ 3	система	Запуск приема заказа 67 ЛИНИЯ 2 (ЛИНИЯ 2)
2021-07-09 15:10:57	DAIRY-PLANT	УРОВЕНЬ 3	система	Прием заказа 66 с линии (ЛИНИЯ 2) произведен успешно
2021-07-09 15:10:56	DAIRY-PLANT	УРОВЕНЬ 3	система	Запуск приема заказа 66 ЛИНИЯ 2 (ЛИНИЯ 2)
2021-07-09 15:10:46	DAIRY-PLANT	УРОВЕНЬ 3	система	Прием заказа 65 с линии (ЛИНИЯ 2) произведен успешно
2021-07-09 15:10:36	DAIRY-PLANT	УРОВЕНЬ 3	система	Запуск приема заказа 65 ЛИНИЯ 2 (ЛИНИЯ 2)
2021-07-09 15:10:23	DAIRY-PLANT	УРОВЕНЬ 3	система	Регистрация в системе пользователя: Администратор
2021-07-09 07:19:56	DAIRY-PLANT	УРОВЕНЬ 3	система	Передача заказа 65 на линию (ЛИНИЯ 2) произведена успешно
2021-07-09 07:19:55	DAIRY-PLANT	УРОВЕНЬ 3	Администратор	Запуск передачи заказа 65 на линию (ЛИНИЯ 2)
2021-07-09 07:19:25	DAIRY-PLANT	УРОВЕНЬ 3	система	Передача заказа 66 на линию (ЛИНИЯ 2) произведена успешно
2021-07-09 07:19:25	DAIRY-PLANT	УРОВЕНЬ 3	Администратор	Запуск передачи заказа 66 на линию (ЛИНИЯ 2)
2021-07-09 07:18:41	DAIRY-PLANT	УРОВЕНЬ 3	система	Передача заказа 67 на линию (ЛИНИЯ 2) произведена успешно
2021-07-09 07:18:40	DAIRY-PLANT	УРОВЕНЬ 3	Администратор	Запуск передачи заказа 67 на линию (ЛИНИЯ 2)
2021-07-09 07:17:21	DAIRY-PLANT	УРОВЕНЬ 3	система	Заказ (67) был успешно создан
2021-07-09 07:16:53	DAIRY-PLANT	УРОВЕНЬ 3	система	Заказ (66) был успешно создан
2021-07-09 07:16:12	DAIRY-PLANT	УРОВЕНЬ 3	система	Заказ (65) был успешно создан
2021-07-09 07:14:17	DAIRY-PLANT	УРОВЕНЬ 3	система	Регистрация в системе пользователя: Администратор
2021-07-08 16:41:00	DAIRY-PLANT	УРОВЕНЬ 3	система	Регистрация в системе пользователя: Администратор
2021-07-07 13:51:30	DAIRY-PLANT	УРОВЕНЬ 3	система	Прием заказа 60 с линии (ЛИНИЯ 2) произведен успешно
2021-07-07 13:51:28	DAIRY-PLANT	УРОВЕНЬ 3	система	Запуск приема заказа 60 ЛИНИЯ 2 (ЛИНИЯ 2)

Администратор 06.09.2021 9:09:33

# Преимущества уровня L3

## Гибкая настройка пользователей и установка разрешенных для них функций в системе

- Пользователи (Users):** A table listing users and their roles, with a dropdown menu for selecting a user to edit.
- Права пользователей (User Rights):** A table defining permissions for various system functions across different user roles.

Имя пользователя	Права пользователя	Пользователь для редактирования
Администратор	администратор	Администратор
Кладовщик	администратор	
Контролер ООК	качество	
Мастер участка	производство	
оператор	оператор	
Уполном.лицо	ввод в оборот	

Доступ к функциям	Права пользователей					
	Администратор	Производство	Склад	Ввод в оборот	Обмен с МДАП	Качество
ГЛАВНОЕ МЕНЮ. Отправить на линию	<input checked="" type="checkbox"/>	<input checked="" type="checkbox"/>	<input type="checkbox"/>	<input type="checkbox"/>	<input type="checkbox"/>	<input type="checkbox"/>
УПРАВЛЕНИЕ ЗАКАЗАМИ. Создать заказ	<input checked="" type="checkbox"/>	<input checked="" type="checkbox"/>	<input type="checkbox"/>	<input type="checkbox"/>	<input type="checkbox"/>	<input type="checkbox"/>
УПРАВЛЕНИЕ ЗАКАЗАМИ. Удалить заказ	<input checked="" type="checkbox"/>	<input checked="" type="checkbox"/>	<input type="checkbox"/>	<input type="checkbox"/>	<input type="checkbox"/>	<input type="checkbox"/>
УПРАВЛЕНИЕ ЗАКАЗАМИ. Закрыть заказ	<input checked="" type="checkbox"/>	<input checked="" type="checkbox"/>	<input type="checkbox"/>	<input type="checkbox"/>	<input type="checkbox"/>	<input type="checkbox"/>
УПРАВЛЕНИЕ ЗАКАЗАМИ. Экспорт заказа	<input checked="" type="checkbox"/>	<input type="checkbox"/>	<input type="checkbox"/>	<input type="checkbox"/>	<input type="checkbox"/>	<input type="checkbox"/>
КАТАЛОГИ. Добавить, удалить, редактировать	<input checked="" type="checkbox"/>	<input checked="" type="checkbox"/>	<input type="checkbox"/>	<input type="checkbox"/>	<input type="checkbox"/>	<input type="checkbox"/>
СТАТИСТИКА	<input checked="" type="checkbox"/>	<input checked="" type="checkbox"/>	<input checked="" type="checkbox"/>	<input checked="" type="checkbox"/>	<input checked="" type="checkbox"/>	<input checked="" type="checkbox"/>
ОБМЕН С ГИС МТ	<input checked="" type="checkbox"/>	<input type="checkbox"/>	<input type="checkbox"/>	<input type="checkbox"/>	<input checked="" type="checkbox"/>	<input type="checkbox"/>
ВВОД В ОБОРОТ	<input checked="" type="checkbox"/>	<input type="checkbox"/>	<input type="checkbox"/>	<input checked="" type="checkbox"/>	<input type="checkbox"/>	<input type="checkbox"/>
КОНТРОЛЬ ИЗМЕНЕНИЙ. Удалить все изменения	<input checked="" type="checkbox"/>	<input type="checkbox"/>	<input type="checkbox"/>	<input type="checkbox"/>	<input type="checkbox"/>	<input type="checkbox"/>
КОНТРОЛЬ ИЗМЕНЕНИЙ. Отчеты	<input checked="" type="checkbox"/>	<input type="checkbox"/>	<input type="checkbox"/>	<input type="checkbox"/>	<input type="checkbox"/>	<input type="checkbox"/>
ОТЧЕТЫ	<input checked="" type="checkbox"/>	<input checked="" type="checkbox"/>	<input checked="" type="checkbox"/>	<input checked="" type="checkbox"/>	<input checked="" type="checkbox"/>	<input type="checkbox"/>
УПРАВЛЕНИЕ ДОСТУПОМ	<input checked="" type="checkbox"/>	<input type="checkbox"/>	<input type="checkbox"/>	<input type="checkbox"/>	<input type="checkbox"/>	<input type="checkbox"/>
СИСТЕМНОЕ МЕНЮ	<input checked="" type="checkbox"/>	<input type="checkbox"/>	<input type="checkbox"/>	<input type="checkbox"/>	<input type="checkbox"/>	<input type="checkbox"/>
РЕЗЕРВ	<input checked="" type="checkbox"/>	<input type="checkbox"/>	<input type="checkbox"/>	<input type="checkbox"/>	<input type="checkbox"/>	<input type="checkbox"/>
РЕЗЕРВ	<input checked="" type="checkbox"/>	<input checked="" type="checkbox"/>	<input checked="" type="checkbox"/>	<input checked="" type="checkbox"/>	<input checked="" type="checkbox"/>	<input type="checkbox"/>

Buttons on the right: добавить, удалить, редактировать, сортировка вверх, сортировка вниз, сохранить.

Bottom right status: Администратор 06.09.2021 9:16:44

СПАСИБО ЗА ВНИМАНИЕ !

С наилучшими пожеланиями,  
ООО "ВИНДЖЕТ", г. Санкт-Петербург  
тел.: (812)694-10-74 офис, 8-931-359-88-48 моб.  
e-mail: [info@vinjet.ru](mailto:info@vinjet.ru) web: [www.vinjet.ru](http://www.vinjet.ru)

