

Станция маркировки и верификации VJ-SER-02

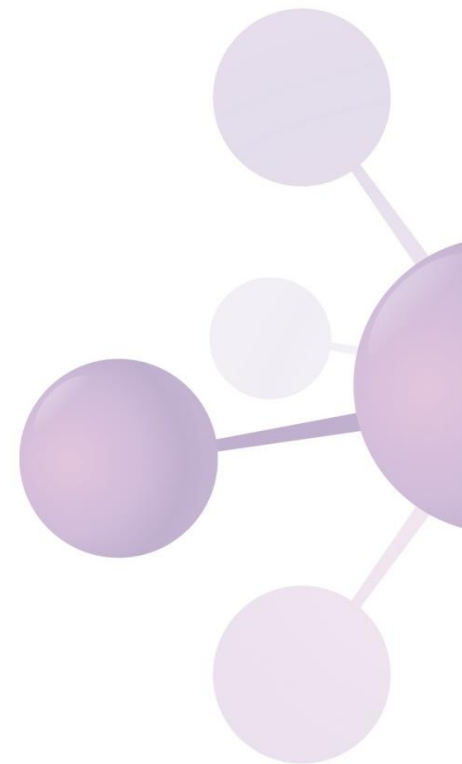

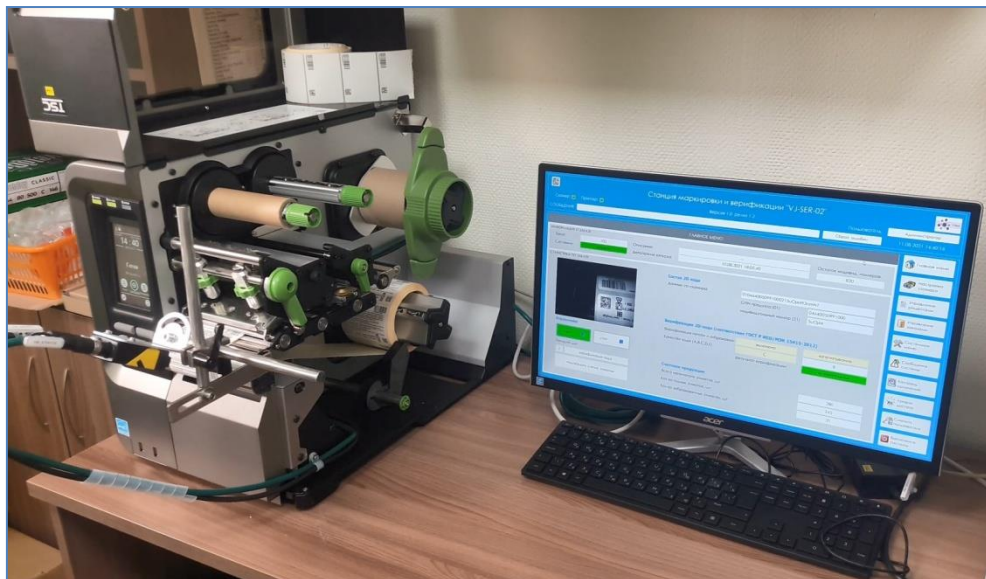

Краткая характеристика

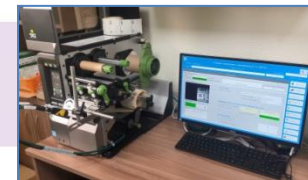

Назначение

- Сериализация этикеток или стикеров 2D-кодом Data Matrix GS1
- Верификация в реальном времени класса качества 2D-кода в соответствии с ГОСТ Р ИСО/МЭК 15415-2012
- Забраковка этикеток или стикеров, не прошедших верификацию 2D-кода, методом запечатывания кода или посредством автоматической остановки и снятия этикетки с подложки персоналом

Состав

- Термотрансферный принтер TSC (Тайвань)
 - Верификатор 2D-кода Cognex (США)
 - Компьютер и монитор для управления печатью и верификацией ACER (Тайвань)
 - Источник бесперебойного питания
 - Программное обеспечение ВИНДЖЕТ «Track and Trace OFFLINE» для управления процессами печати и верификации
- 



Краткая характеристика

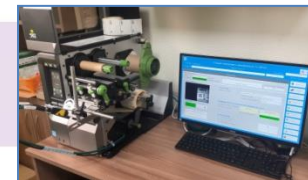

Технические характеристики

- Разрешение печати 300 точек на дюйм (DPI)
- Верификация в реальном времени класса качества 2D-кода в соответствии с ГОСТ Р ИСО/МЭК 15415-2012
- Производительность до 140 этикеток в минуту при печати уникальных 2D-кодов с активным режимом верификации
- Ширина этикетки 20...114 мм
- Максимальная ширина печати 104 мм
- Диаметр сердечника этикетки 76,2 мм
- Внутренний смотчик этикетки
- Максимальный внешний диаметр рулона этикеток 203,2 мм
- Термотрансферная или прямая термопечать
- Встроенный редактор макетов этикеток
- Размеры 2D-кодов при печати 8x8, 10x10, 12x12 мм
- Электропитание 220В, 50Гц, 500Вт

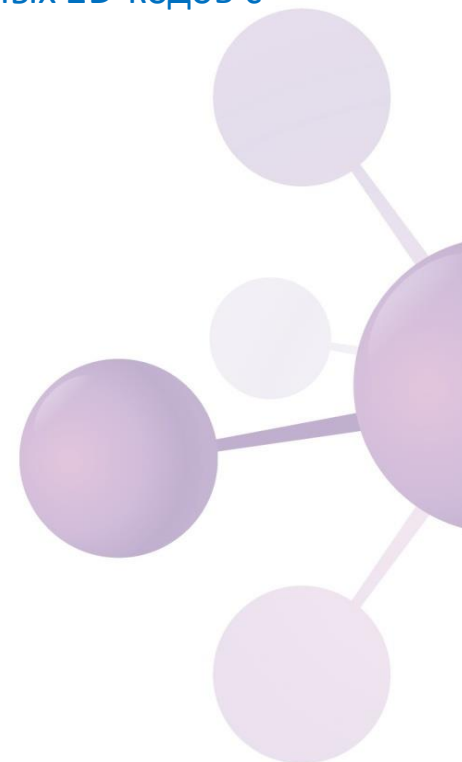

Преимущества

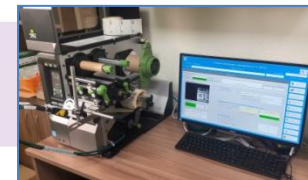

Возможность использования для нескольких производственных линий !

Отсутствие зависимости от типографии !

Сериализация этикеток или стикеров с полной верификацией кода в благоприятных условиях , а не на производственной линии гарантирует высокое качество печати !

Во время печати 2D-кодов на линии или при печати кодов на принтере без верификации высокое качество кодов в соответствии с ГОСТ Р ИСО/МЭК 15415-2012 обеспечить практически невозможно, что может приводить к возврату с рынка и перемаркировке готовой продукции !

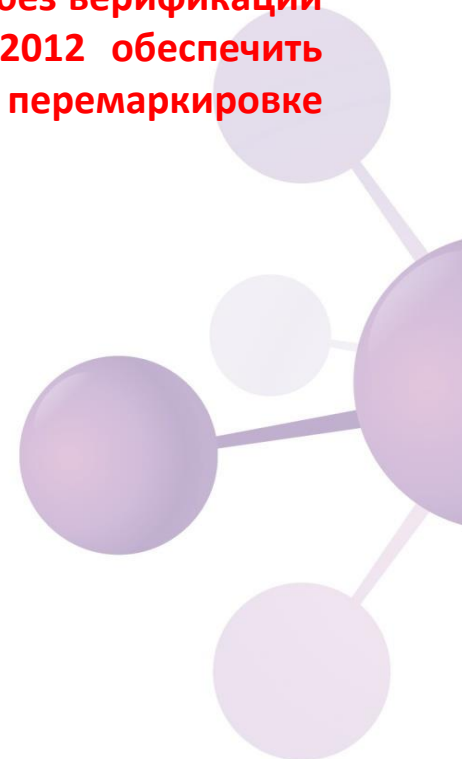

Преимущества



Встроенная функция ПОЛНОЙ верификации 2D-кода (по 8 параметрам) в соответствии с ГОСТ Р ИСО/МЭК 15415-2012

Настройка сканера

ИНФОРМАЦИЯ О СКАНЕРЕ

DM260-79DC76 ПОДКЛЮЧИТЬ Тип сканера: DM260
ОТКЛЮЧИТЬ Версия прошивки: 5.7.3_sr1
ОБНОВИТЬ Серийный номер: 1A2047PP534397

ОБЛАСТЬ ПОИСКА

0 752
МАКСИМАЛЬНАЯ ОБЛАСТЬ
0 480

УПРАВЛЕНИЕ

АВТОНАСТРОЙКУ ВКЛЮЧИТЬ АВТОНАСТРОЙКУ ОТКЛЮЧИТЬ
ПЕРЕЗАГРУЗКА СКАНЕРА ОДИНОЧНЫЙ КАДР
 НЕПРЕРЫВНАЯ СЪЕМКА

ВЕРИФИКАЦИЯ 2D-КОДА (соответствие ГОСТ Р ИСО/МЭК 15415-2012)

Состав кода: 0100987654321012215C17p693dGVz

Overall grade: A	Unused error correction: A	Grid non uniformity: A
Symbol contrast: A	Modulation: A	Extreme reflectance grade: A
Axial non uniformity: A	Fixed pattern damage: A	Reflectance margin: A

ВЫХОД

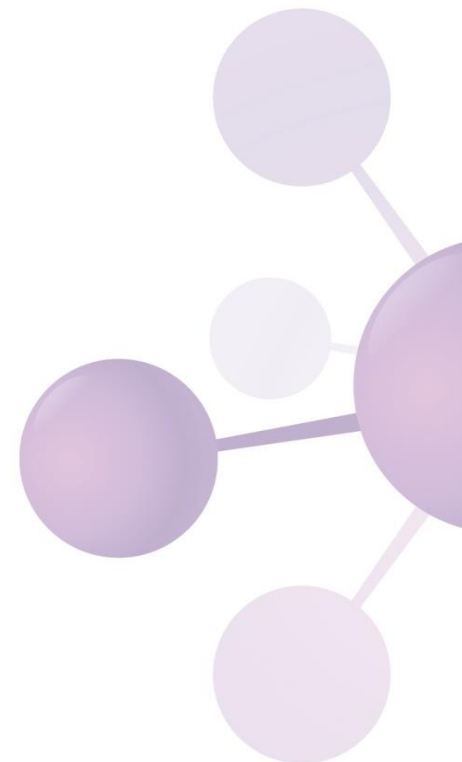



Преимущества



Запечатывание 2D-кодов не прошедших верификацию надписью REJECT с последующей выбраковкой на производственной линии. Данная функция позволит автономно проконтролировать качество кодов при печати. Персоналу не потребуется постоянно контролировать качество печати во время работы, система выполнит данную операцию в автоматическом режиме. забракованные коды будут запечатаны, годные коды будут прочитаны и верифицированы в соответствии с ГОСТ.

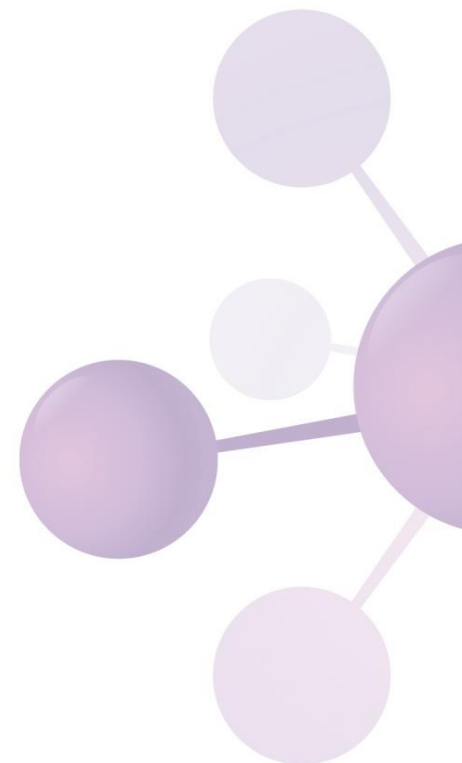



Преимущества



Встроенный смотчик этикеток – этикетка сматывается внутрь принтера. Данная функция позволит сэкономить расходы на внешний смотчик, уменьшит общие габариты системы и не потребует отдельной синхронизации принтера и внешнего смотчика между собой.

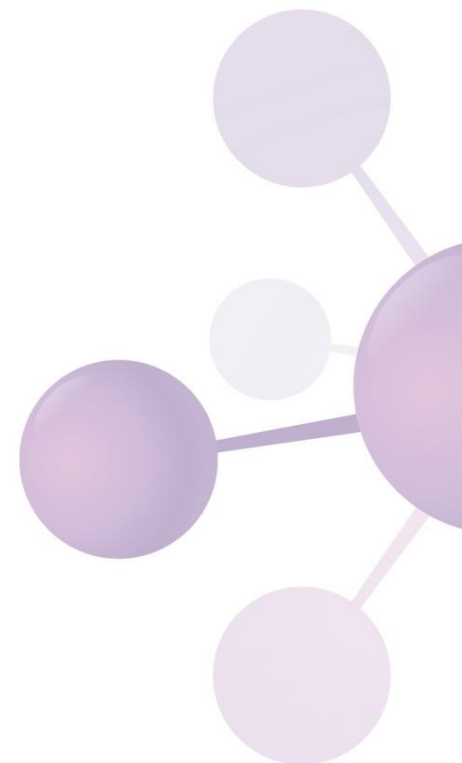
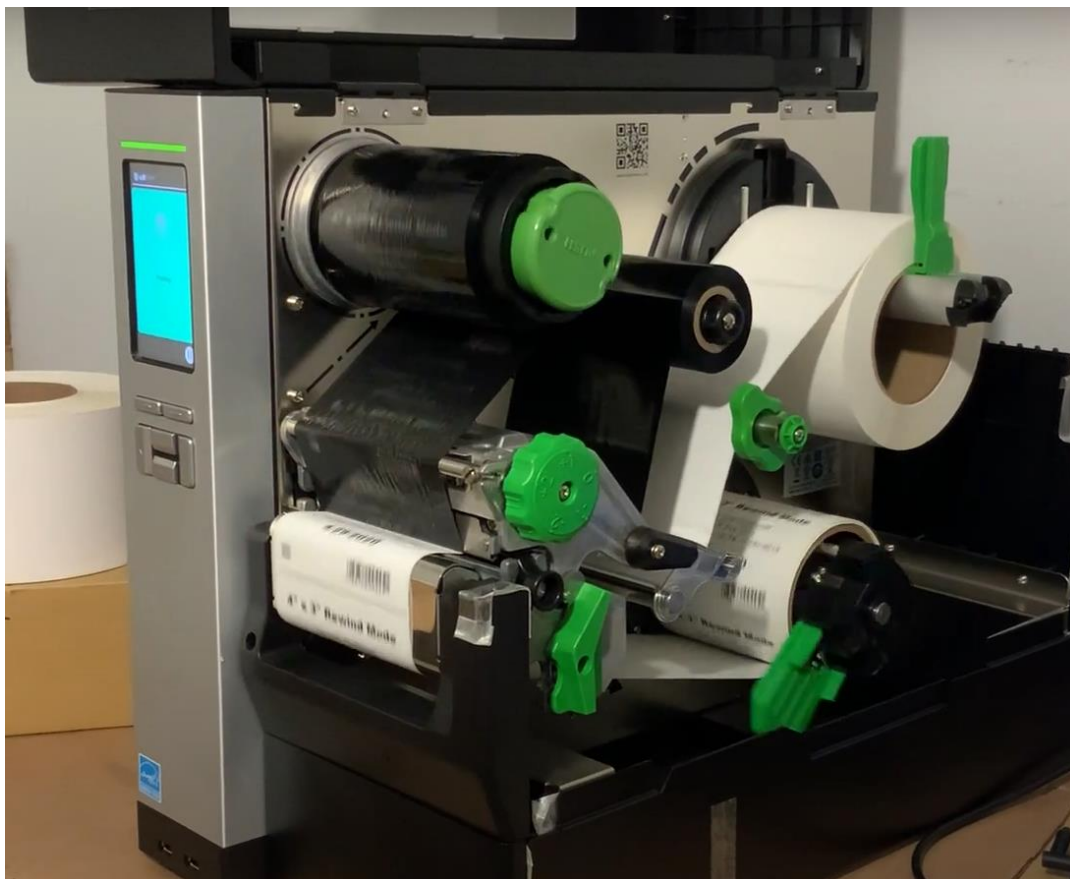

Преимущества



Наглядное представление процесса для персонала во время работы оборудования



Станция маркировки и верификации "VJ-SER-02"



Сканер: Принтер: Версия 1.0, релиз 1.0 Пользователь: Администратор

СООБЩЕНИЯ: Сброс ошибки 21.07.2021 16:16:54

ГЛАВНОЕ МЕНЮ

ИНФОРМАЦИЯ О ЗАКАЗЕ

Заказ:	257	Описание:	---	Остаток индивид. номеров:	
Состояние:	активен	Дата/время запуска:	18.07.2021 20:21:04		1222

СТАТИСТИКА ПО ЗАКАЗУ



Управление

старт стоп

Текущий шаг:

2	печатать этикетки
подтвердить снятие этикетки	

Состав 2D кода

Данные со сканера:

0100987654321012215?xQaT93dGVz	
GTIN продукта (01):	00987654321012
индивидуальный номер (21):	5?xQaT

Верификация 2D-кода (соответствие ГОСТ Р ИСО/МЭК 15415-2012)

Верификация печати и отбраковка:	включена	запечатывание
Качество кода (A,B,C,D,F):	C	B
результат верификации:	положительный	

Счетчики продукции

Всего напечатано этикеток, шт:	778
Кол-во годных этикеток, шт:	754
Кол-во забракованных этикеток, шт:	24

- Главное меню
- Настройка сканера
- Управление рецептами
- Управление заказами
- Системное меню
- Сообщения системы
- Контроль изменений
- Уровни доступа
- Сменить пользователя
- Выключение системы

Преимущества

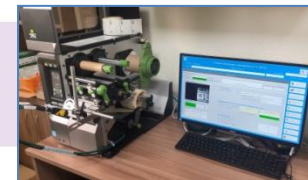

Параметры различных этикеток - макеты, способ отбраковки, требуемое качество кода при печати сохраняются в системе. Возможны три варианта работы системы – без отбраковки, с отбраковкой запечатыванием, с отбраковкой остановом.

Станция маркировки и верификации "VJ-SER-02"

Сканер: Принтер: Версия 1.0, релиз 1.0 Пользователь: Администратор

СООБЩЕНИЯ: Сброс ошибки 21.07.2021 12:34:32

УПРАВЛЕНИЕ РЕЦЕПТАМИ

РЕЦЕПТЫ ПРОДУКТА

55
сыр 1
сыр 2

РЕЦЕПТ ПРОДУКТА

Название: сыр 6

Описание: тест

Параметры

Макет этикетки: 55

Верификация печати: включена

Тип отбраковки этикетки: запечатывание

Качество 2D-кода: C

Отменить Сохранить

Главное меню

Настройка сканера

Управление рецептами

Управление заказами

Системное меню

Сообщения системы

Контроль изменений

Уровни доступа

Сменить пользователя

Выключение системы

Преимущества

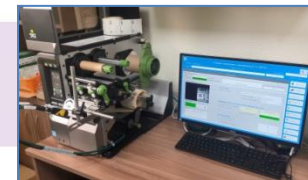

Встроенный редактор создания и изменения макетов этикеток с возможностью загрузки блоков текста, рисунков, штрих и 2D-кодов, номера партии, срока годности и т.д.

МАКЕТ ЭТИКЕТКИ

TextBox1		Batch_number	Picture 1
TextBox2	(00) 0 0123456 000000001 8	Expiry_date	Picture 2
TextBox3		Created_date	Picture 3
TextBox4			Picture 4
TextBox5	4600605023822		Picture 5
TextBox6			
TextBox7			
TextBox8			
TextBox9			
TextBox10			

Название:

Координата X, мм:

Координата Y, мм:

Параметры макета

Ширина этикетки, мм:	<input type="text" value="100"/>
Высота этикетки, мм:	<input type="text" value="50"/>
Расстояние между этикетками, мм:	<input type="text" value="3"/>
Вылет этикетки, мм:	<input type="text" value="-15"/>
Скорость печати, дюйм/сек:	<input type="text" value="3"/>

← ↑ → ↓

тестовая печать

ЭЛЕМЕНТЫ

текст	рисунок	удалить
EAN 128	партия	
SSCC	годен до	
2D DM	выпуск	

ПАРАМЕТРЫ ТЕКСТА

Высота, мм:

Длина, мм:

Шрифт, pt:

Выравнивание: лево центр право

ПАРАМЕТРЫ КОДОВ

EAN 128 наклон

SSCC наклон

Data Matrix

(01)

(21) (93)

размер, мм:

Сыр полутвердый «Российский» ТМ «Заблудная Хозяйка»
Московская доля жира в сухом веществе 50%
ТУ 10.51.40-085-3436981-2019 «Сыры Фосфорные»
Технические условия
4640050991154

Система: молоко нормализованное пастеризованное, соль, закваска мезофильных и термофильных молочнокислых микроорганизмов, ферментный препарат животного происхождения, уратинител-хлорид кальция, консервант-нитрат натрия, краситель пищевой пищевой-желтый. Упаковано в модифицированной атмосфере (упаковочные газы N₂ + CO₂). Пищевая ценность 100 г (средние значения): жир – 25 г, белок – 22 г. Энергетическая ценность (калорийность) 100г продукта: 1515 кДж/362 ккал. Условия хранения, в том числе после вскрытия упаковки: при температуре от +2°C до +6°C и относительной влажности воздуха не более 65%.
Изготовлено по заказу/брендированию, принимающая претензии и предложения от потребителей: ООО «Д.Аланта», 194156, Россия, г. Санкт-Петербург, пр. Энгельса, д.37. Телефон: +7 (812) 240-36-13, e-mail: info@alantai.com
Страна происхождения сыра: Республика Беларусь.
Изготовитель фосфорного сыра: ООО «Онигуд», 1900006, Россия, г. Санкт-Петербург, Лигазский пр., д. 254, литер Д, пом. 1-Н.

Дата изготовления: 19.08.2021 Партия №: 31С1234
Фасованного сыра: 19.12.2021 Масса нетто: 125 г

Годен до: 19.12.2021

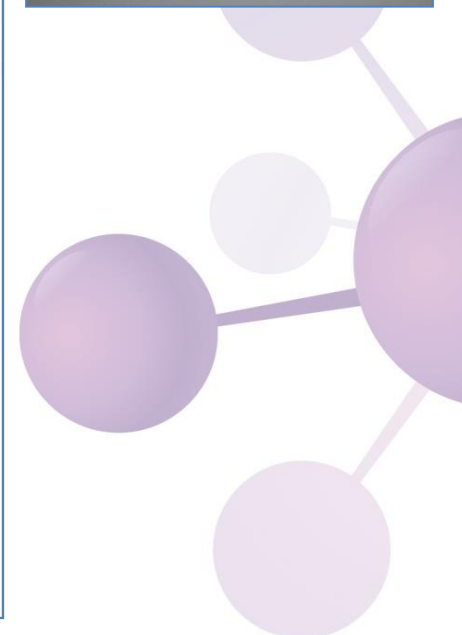

Преимущества

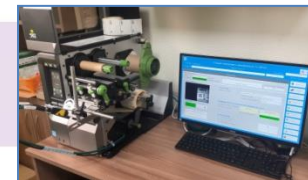

Система может хранить практически неограниченное количество заказов на сериализацию этикетки, поступивших с уровня Л3. Заказы возможно прерывать и запускать повторно в любом порядке.

Станция маркировки и верификации "VJ-SER-02"

Сканер: Принтер: Версия 1.0, релиз 1.0 Пользователь: Администратор

СООБЩЕНИЯ: Сброс ошибки 21.07.2021 14:44:09

УПРАВЛЕНИЕ ЗАКАЗАМИ

ВЫБОР ЗАКАЗА	СТАТУС
257	активен
255	создан
254	завершен
256	завершен

ПАРАМЕТРЫ ЗАКАЗА	
Заказ	257
Описание:	---
Дата/время запуска:	18.07.2021 20:21:04
Дата/время завершения:	---
Продукт:	Масло
Упаковка продукта:	брикет
Рецепт продукта:	55
GTIN (01):	00987654321012
Номер партии (10):	12345
Срок годности (17):	01.09.21
Дата производства (11):	16.07.21
Печать и верификация	
Всего напечатано этикеток, шт:	771
Кол-во годных этикеток, шт:	747
Кол-во забракованных этикеток, шт:	24
Остаток индив. номеров в заказе, шт:	1229

обновить экспорт заказа

запуск прервать завершить

- Главное меню
- Настройка сканера
- Управление рецептами
- Управление заказами
- Системное меню
- Сообщения системы
- Контроль изменений
- Уровни доступа
- Сменить пользователя
- Выключение системы

Преимущества

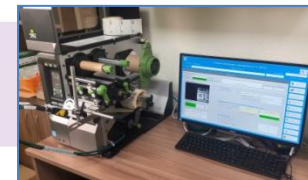

Встроенная функция аварийных сообщений в системе

Станция маркировки и верификации "VJ-SER-02"

Сканер: Принтер: Версия 1.0, релиз 1.0 Пользователь: Администратор

СООБЩЕНИЯ: Сброс ошибки 21.07.2021 15:09:21

АРХИВ СООБЩЕНИЙ СИСТЕМЫ

дата/время	сообщения	состояние	статус
21.07.2021 15:07:06	Сообщение 3 - завершение работы	---	---
21.07.2021 15:06:53	Сообщение 2 - нет связи со сканером	неактивно	потверждено
21.07.2021 15:06:53	Сообщение 2 - нет связи со сканером	активно	потверждено
21.07.2021 15:06:35	Сообщение 2 - нет связи со сканером	активно	непотверждено
21.07.2021 15:05:53	Сообщение 2 - нет связи со сканером	неактивно	потверждено
21.07.2021 15:05:53	Сообщение 2 - нет связи со сканером	активно	потверждено
21.07.2021 15:05:53	Сообщение 1 - нет связи с принтером этикеток	активно	потверждено
21.07.2021 15:05:45	Сообщение 1 - нет связи с принтером этикеток	активно	непотверждено
21.07.2021 15:04:30	Сообщение 2 - нет связи со сканером	активно	непотверждено
21.07.2021 10:57:54	Сообщение 3 - завершение работы	---	---
21.07.2021 9:31:39	Сообщение 3 - завершение работы	---	---
21.07.2021 8:28:17	Сообщение 3 - завершение работы	---	---
20.07.2021 22:40:11	Сообщение 3 - завершение работы	---	---
20.07.2021 22:38:05	Сообщение 2 - нет связи со сканером	активно	непотверждено
20.07.2021 22:38:05	Сообщение 1 - нет связи с принтером этикеток	активно	непотверждено
20.07.2021 22:35:42	Сообщение 3 - завершение работы	---	---
20.07.2021 22:24:27	Сообщение 6 - ошибка кода	---	---
20.07.2021 22:15:03	Сообщение 6 - ошибка кода	---	---
20.07.2021 22:14:52	Сообщение 6 - ошибка кода	---	---
20.07.2021 22:11:52	Сообщение 6 - ошибка кода	---	---
20.07.2021 22:11:50	Сообщение 6 - ошибка кода	---	---
20.07.2021 22:11:41	Сообщение 6 - ошибка кода	---	---
20.07.2021 22:11:28	Сообщение 6 - ошибка кода	---	---
20.07.2021 22:11:06	Сообщение 6 - ошибка кода	---	---
20.07.2021 22:10:58	Сообщение 6 - ошибка кода	---	---

активные сообщения архив сообщений

- Главное меню
- Настройка сканера
- Управление рецептами
- Управление заказами
- Системное меню
- Сообщения системы
- Контроль изменений
- Уровни доступа
- Сменить пользователя
- Выключение системы

Преимущества



Встроенная функция контроля изменений в системе

Станция маркировки и верификации "VJ-SER-02"

Сканер: Принтер: Версия 1.0, релиз 1.0 Пользователь: Администратор

СООБЩЕНИЯ: Сброс ошибки 21.07.2021 15:32:22

дата/время	пользователь	изменения в системе
2021-07-21 15:07:42	Администратор	Прерывание заказа: 257
2021-07-21 15:07:42	система	Регистрация в системе пользователя: Администратор
2021-07-21 14:44:04	Администратор	Запуск заказа: 257
2021-07-21 14:10:02	Администратор	Создан макет этикетки: этикетка 100 x 50
2021-07-21 14:08:18	Администратор	Удален макет этикетки: 100 x 50
2021-07-21 12:36:42	Администратор	Создан макет этикетки: 100 x 50
2021-07-21 12:34:35	Администратор	Создан рецепт продукта: сыр 6
2021-07-21 12:19:32	Администратор	Создан рецепт продукта: сыр 2
2021-07-21 12:19:07	Администратор	Создан рецепт продукта: сыр 1
2021-07-21 11:25:05	Администратор	Прерывание заказа: 257
2021-07-21 11:04:06	Администратор	Запуск заказа: 257
2021-07-21 11:03:58	Администратор	Изменен рецепт продукта: 55, качество 2D-кода с () на (C)
2021-07-21 11:03:58	Администратор	Изменен рецепт продукта: 55, верификация печати с (отключена) на (включена)
2021-07-21 11:03:58	Администратор	Изменен рецепт продукта: 55, тип отбраковки этикетки с () на (запечатывание)
2021-07-21 11:03:44	Администратор	Прерывание заказа: 257
2021-07-21 11:03:26	Администратор	Запуск заказа: 257
2021-07-21 11:00:02	система	Регистрация в системе пользователя: Администратор
2021-07-21 09:42:55	система	Регистрация в системе пользователя: Администратор
2021-07-21 09:19:43	система	Регистрация в системе пользователя: Администратор
2021-07-21 08:24:54	система	Регистрация в системе пользователя: Администратор
2021-07-20 22:37:53	Администратор	Прерывание заказа: 257
2021-07-20 22:36:24	Администратор	Запуск заказа: 257
2021-07-20 22:36:16	Администратор	Изменен рецепт продукта: 55, качество 2D-кода с (C) на ()
2021-07-20 22:36:16	Администратор	Изменен рецепт продукта: 55, верификация печати с (включена) на (отключена)
2021-07-20 22:36:16	Администратор	Изменен рецепт продукта: 55, тип отбраковки этикетки с (останов) на ()

архив изменений

- Главное меню
- Настройка сканера
- Управление рецептами
- Управление заказами
- Системное меню
- Сообщения системы
- Контроль изменений
- Уровни доступа
- Сменить пользователя
- Выключение системы

Преимущества



Гибкая настройка уровней доступа пользователей

Станция маркировки и верификации "VJ-SER-02"

Сканер: Принтер: Версия 1.0, релиз 1.0 Пользователь: Администратор

СООБЩЕНИЯ: Сброс ошибки 21.07.2021 15:34:07

УРОВНИ ДОСТУПА

ПОЛЬЗОВАТЕЛИ		УПРАВЛЕНИЕ																																																																																																
имя пользователя	права	Пользователь: Администратор																																																																																																
Администратор	администратор	назначение функций																																																																																																
Качество	каче	Права пользователей																																																																																																
Мастер	мас	<table border="1"><thead><tr><th>Доступ к функциям</th><th>Админ-р</th><th>Сервис</th><th>Оператор</th><th>Мастер</th><th>Наладчик</th><th>Качество</th></tr></thead><tbody><tr><td>УПРАВЛЕНИЕ ЗАКАЗАМИ</td><td><input checked="" type="checkbox"/></td><td><input checked="" type="checkbox"/></td><td><input checked="" type="checkbox"/></td><td><input checked="" type="checkbox"/></td><td><input type="checkbox"/></td><td><input checked="" type="checkbox"/></td></tr><tr><td>УПРАВЛЕНИЕ ЗАКАЗАМИ. Запуск/Прерывание заказа</td><td><input checked="" type="checkbox"/></td><td><input checked="" type="checkbox"/></td><td><input type="checkbox"/></td><td><input checked="" type="checkbox"/></td><td><input type="checkbox"/></td><td><input type="checkbox"/></td></tr><tr><td>УПРАВЛЕНИЕ ЗАКАЗАМИ. Завершение заказа</td><td><input checked="" type="checkbox"/></td><td><input type="checkbox"/></td><td><input type="checkbox"/></td><td><input checked="" type="checkbox"/></td><td><input type="checkbox"/></td><td><input type="checkbox"/></td></tr><tr><td>УПРАВЛЕНИЕ ЗАКАЗАМИ. Экспорт заказа</td><td><input checked="" type="checkbox"/></td><td><input type="checkbox"/></td><td><input type="checkbox"/></td><td><input checked="" type="checkbox"/></td><td><input type="checkbox"/></td><td><input type="checkbox"/></td></tr><tr><td>ГЛАВНОЕ МЕНЮ. Управление</td><td><input checked="" type="checkbox"/></td><td><input checked="" type="checkbox"/></td><td><input checked="" type="checkbox"/></td><td><input checked="" type="checkbox"/></td><td><input checked="" type="checkbox"/></td><td><input type="checkbox"/></td></tr><tr><td>НАСТРОЙКА СКАНЕРА</td><td><input checked="" type="checkbox"/></td><td><input checked="" type="checkbox"/></td><td><input type="checkbox"/></td><td><input type="checkbox"/></td><td><input checked="" type="checkbox"/></td><td><input type="checkbox"/></td></tr><tr><td>СООБЩЕНИЯ СИСТЕМЫ</td><td><input checked="" type="checkbox"/></td><td><input checked="" type="checkbox"/></td><td><input type="checkbox"/></td><td><input checked="" type="checkbox"/></td><td><input checked="" type="checkbox"/></td><td><input checked="" type="checkbox"/></td></tr><tr><td>КОНТРОЛЬ ИЗМЕНЕНИЙ</td><td><input checked="" type="checkbox"/></td><td><input checked="" type="checkbox"/></td><td><input type="checkbox"/></td><td><input checked="" type="checkbox"/></td><td><input checked="" type="checkbox"/></td><td><input checked="" type="checkbox"/></td></tr><tr><td>УПРАВЛЕНИЕ РЕЦЕПТАМИ</td><td><input checked="" type="checkbox"/></td><td><input type="checkbox"/></td><td><input type="checkbox"/></td><td><input checked="" type="checkbox"/></td><td><input type="checkbox"/></td><td><input type="checkbox"/></td></tr><tr><td>СИСТЕМНОЕ МЕНЮ</td><td><input checked="" type="checkbox"/></td><td><input checked="" type="checkbox"/></td><td><input type="checkbox"/></td><td><input type="checkbox"/></td><td><input type="checkbox"/></td><td><input type="checkbox"/></td></tr><tr><td>УРОВНИ ДОСТУПА</td><td><input checked="" type="checkbox"/></td><td><input type="checkbox"/></td><td><input type="checkbox"/></td><td><input type="checkbox"/></td><td><input type="checkbox"/></td><td><input type="checkbox"/></td></tr><tr><td>ВЫКЛЮЧЕНИЕ СИСТЕМЫ</td><td><input checked="" type="checkbox"/></td><td><input checked="" type="checkbox"/></td><td><input checked="" type="checkbox"/></td><td><input checked="" type="checkbox"/></td><td><input checked="" type="checkbox"/></td><td><input type="checkbox"/></td></tr></tbody></table>						Доступ к функциям	Админ-р	Сервис	Оператор	Мастер	Наладчик	Качество	УПРАВЛЕНИЕ ЗАКАЗАМИ	<input checked="" type="checkbox"/>	<input checked="" type="checkbox"/>	<input checked="" type="checkbox"/>	<input checked="" type="checkbox"/>	<input type="checkbox"/>	<input checked="" type="checkbox"/>	УПРАВЛЕНИЕ ЗАКАЗАМИ. Запуск/Прерывание заказа	<input checked="" type="checkbox"/>	<input checked="" type="checkbox"/>	<input type="checkbox"/>	<input checked="" type="checkbox"/>	<input type="checkbox"/>	<input type="checkbox"/>	УПРАВЛЕНИЕ ЗАКАЗАМИ. Завершение заказа	<input checked="" type="checkbox"/>	<input type="checkbox"/>	<input type="checkbox"/>	<input checked="" type="checkbox"/>	<input type="checkbox"/>	<input type="checkbox"/>	УПРАВЛЕНИЕ ЗАКАЗАМИ. Экспорт заказа	<input checked="" type="checkbox"/>	<input type="checkbox"/>	<input type="checkbox"/>	<input checked="" type="checkbox"/>	<input type="checkbox"/>	<input type="checkbox"/>	ГЛАВНОЕ МЕНЮ. Управление	<input checked="" type="checkbox"/>	<input checked="" type="checkbox"/>	<input checked="" type="checkbox"/>	<input checked="" type="checkbox"/>	<input checked="" type="checkbox"/>	<input type="checkbox"/>	НАСТРОЙКА СКАНЕРА	<input checked="" type="checkbox"/>	<input checked="" type="checkbox"/>	<input type="checkbox"/>	<input type="checkbox"/>	<input checked="" type="checkbox"/>	<input type="checkbox"/>	СООБЩЕНИЯ СИСТЕМЫ	<input checked="" type="checkbox"/>	<input checked="" type="checkbox"/>	<input type="checkbox"/>	<input checked="" type="checkbox"/>	<input checked="" type="checkbox"/>	<input checked="" type="checkbox"/>	КОНТРОЛЬ ИЗМЕНЕНИЙ	<input checked="" type="checkbox"/>	<input checked="" type="checkbox"/>	<input type="checkbox"/>	<input checked="" type="checkbox"/>	<input checked="" type="checkbox"/>	<input checked="" type="checkbox"/>	УПРАВЛЕНИЕ РЕЦЕПТАМИ	<input checked="" type="checkbox"/>	<input type="checkbox"/>	<input type="checkbox"/>	<input checked="" type="checkbox"/>	<input type="checkbox"/>	<input type="checkbox"/>	СИСТЕМНОЕ МЕНЮ	<input checked="" type="checkbox"/>	<input checked="" type="checkbox"/>	<input type="checkbox"/>	<input type="checkbox"/>	<input type="checkbox"/>	<input type="checkbox"/>	УРОВНИ ДОСТУПА	<input checked="" type="checkbox"/>	<input type="checkbox"/>	<input type="checkbox"/>	<input type="checkbox"/>	<input type="checkbox"/>	<input type="checkbox"/>	ВЫКЛЮЧЕНИЕ СИСТЕМЫ	<input checked="" type="checkbox"/>	<input checked="" type="checkbox"/>	<input checked="" type="checkbox"/>	<input checked="" type="checkbox"/>	<input checked="" type="checkbox"/>	<input type="checkbox"/>
Доступ к функциям	Админ-р	Сервис	Оператор	Мастер	Наладчик	Качество																																																																																												
УПРАВЛЕНИЕ ЗАКАЗАМИ	<input checked="" type="checkbox"/>	<input checked="" type="checkbox"/>	<input checked="" type="checkbox"/>	<input checked="" type="checkbox"/>	<input type="checkbox"/>	<input checked="" type="checkbox"/>																																																																																												
УПРАВЛЕНИЕ ЗАКАЗАМИ. Запуск/Прерывание заказа	<input checked="" type="checkbox"/>	<input checked="" type="checkbox"/>	<input type="checkbox"/>	<input checked="" type="checkbox"/>	<input type="checkbox"/>	<input type="checkbox"/>																																																																																												
УПРАВЛЕНИЕ ЗАКАЗАМИ. Завершение заказа	<input checked="" type="checkbox"/>	<input type="checkbox"/>	<input type="checkbox"/>	<input checked="" type="checkbox"/>	<input type="checkbox"/>	<input type="checkbox"/>																																																																																												
УПРАВЛЕНИЕ ЗАКАЗАМИ. Экспорт заказа	<input checked="" type="checkbox"/>	<input type="checkbox"/>	<input type="checkbox"/>	<input checked="" type="checkbox"/>	<input type="checkbox"/>	<input type="checkbox"/>																																																																																												
ГЛАВНОЕ МЕНЮ. Управление	<input checked="" type="checkbox"/>	<input checked="" type="checkbox"/>	<input checked="" type="checkbox"/>	<input checked="" type="checkbox"/>	<input checked="" type="checkbox"/>	<input type="checkbox"/>																																																																																												
НАСТРОЙКА СКАНЕРА	<input checked="" type="checkbox"/>	<input checked="" type="checkbox"/>	<input type="checkbox"/>	<input type="checkbox"/>	<input checked="" type="checkbox"/>	<input type="checkbox"/>																																																																																												
СООБЩЕНИЯ СИСТЕМЫ	<input checked="" type="checkbox"/>	<input checked="" type="checkbox"/>	<input type="checkbox"/>	<input checked="" type="checkbox"/>	<input checked="" type="checkbox"/>	<input checked="" type="checkbox"/>																																																																																												
КОНТРОЛЬ ИЗМЕНЕНИЙ	<input checked="" type="checkbox"/>	<input checked="" type="checkbox"/>	<input type="checkbox"/>	<input checked="" type="checkbox"/>	<input checked="" type="checkbox"/>	<input checked="" type="checkbox"/>																																																																																												
УПРАВЛЕНИЕ РЕЦЕПТАМИ	<input checked="" type="checkbox"/>	<input type="checkbox"/>	<input type="checkbox"/>	<input checked="" type="checkbox"/>	<input type="checkbox"/>	<input type="checkbox"/>																																																																																												
СИСТЕМНОЕ МЕНЮ	<input checked="" type="checkbox"/>	<input checked="" type="checkbox"/>	<input type="checkbox"/>	<input type="checkbox"/>	<input type="checkbox"/>	<input type="checkbox"/>																																																																																												
УРОВНИ ДОСТУПА	<input checked="" type="checkbox"/>	<input type="checkbox"/>	<input type="checkbox"/>	<input type="checkbox"/>	<input type="checkbox"/>	<input type="checkbox"/>																																																																																												
ВЫКЛЮЧЕНИЕ СИСТЕМЫ	<input checked="" type="checkbox"/>	<input checked="" type="checkbox"/>	<input checked="" type="checkbox"/>	<input checked="" type="checkbox"/>	<input checked="" type="checkbox"/>	<input type="checkbox"/>																																																																																												
Оператор	опер	назначение функций																																																																																																
Сервис	серв	назначение функций																																																																																																

Удалить пользователя

Отменить Сохранить

- Главное меню
- Настройка сканера
- Управление рецептами
- Управление заказами
- Системное меню
- Сообщения системы
- Контроль изменений
- Уровни доступа
- Сменить пользователя
- Выключение системы

СПАСИБО ЗА ВНИМАНИЕ !

С наилучшими пожеланиями,
ООО "ВИНДЖЕТ", г. Санкт-Петербург
тел.: (812)694-10-74 офис, 8-931-359-88-48 моб.
e-mail: info@vinjet.ru web: www.vinjet.ru

